

*nota : ensemble des volets roulant encastré devant façade
**nota : barreaudage à l'ensemble des fenêtres

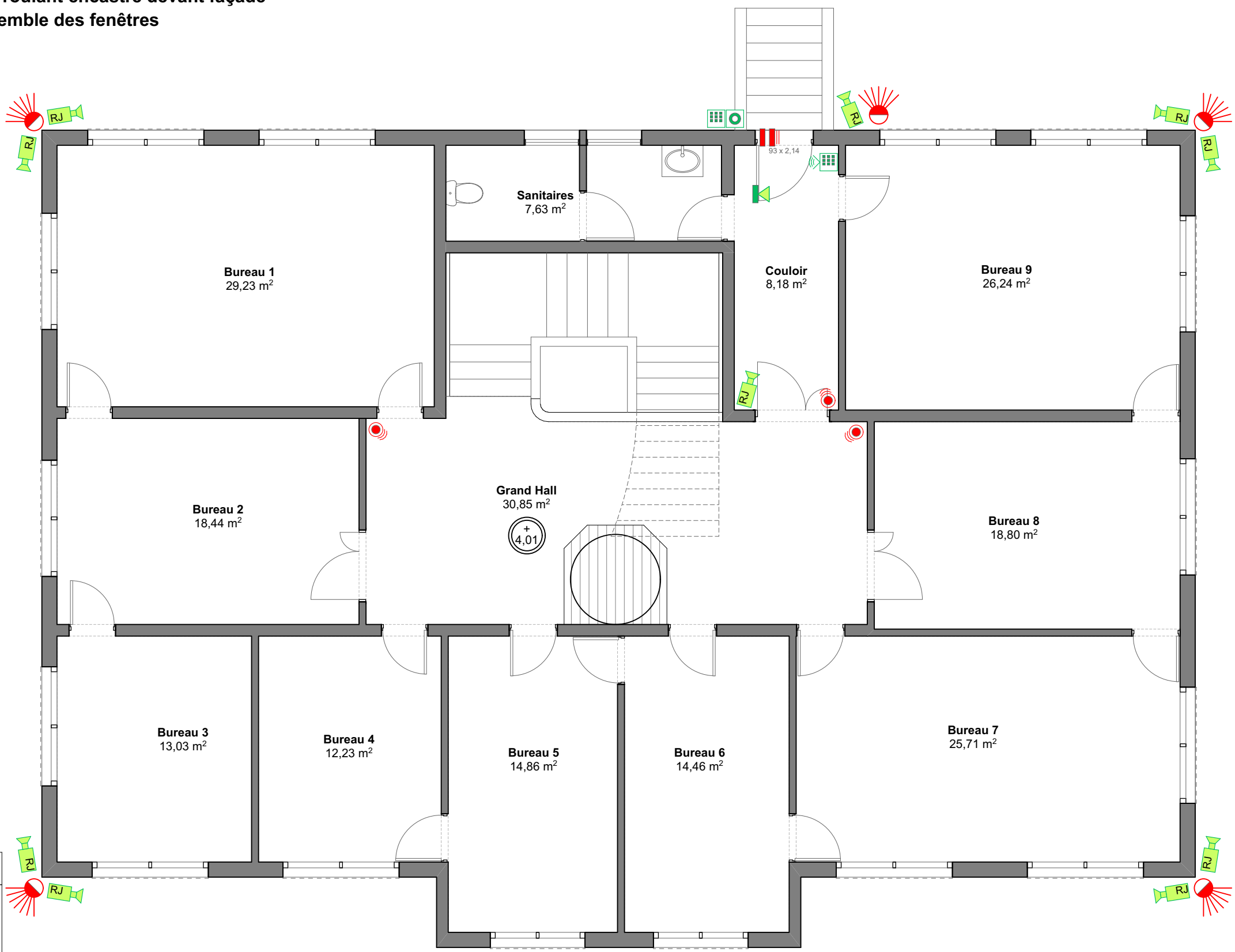

LEGENDE	
	Bouton poussoir appel d'urgence
	Détecteur de présence
	Détecteur d'ouverture P
	Détecteur de choc
	Projecteur Led solaire à détection
	Caméra vidéosurveillance +RJ45
	Lecteur de badge
	Digicode accès alarme
	Ventouse (+ contacte d'ouverture)
	Désactivation alarme
	Interphone

EDL
Page n° 02
Site du HCR
Ref.2501
29/07/2025
Ech : 1/75e

BATIMENT FOCH	SECU R+1	Lot n°SN - 6ha 25a 03ca Haut Commissariat de la République - Nouméa
---------------	----------	--